



木更津市

# 敬老ギフトカタログ



## ご挨拶

皆様には、新型コロナウイルス感染症拡大防止に対し、ご理解とご協力を賜り、心より感謝申し上げます。

特に、高齢者の皆様におかれましては、感染すると重症化するリスクが高いとされていることから、大変不安な思いで過ごされている方も多いと推察しております。

このような状況から、例年開催している敬老会を中止することとし、代わりに地元事業者の商品からなる「敬老ギフトカタログ」をお届けすることといたしました。

ぜひ、このカタログからご自身のお好みに合った商品をお選びいただき、地元事業者をご支援していただければ幸いです。

結びに、季節柄ご自愛いただくとともに、引き続き新型コロナウイルス感染症拡大防止にご協力をお願い申し上げます。

木更津市長  
渡辺 芳 邦



# 4ステップかんたんお申し込み

① カタログから  
商品を選ぶ

商品は  
4～15ページ  
に掲載。

＼お好みの商品をお選びください！



② 申込書に  
必要事項を記入

申込書は  
お届けの封筒  
に同封。

月間  
100  
件まで  
←このマークのついた商品は  
数量限定のため、抽選になる  
可能性があります。

①ご希望商品の  
申込番号と  
商品名を記入

第1希望が  
限定数のない商品  
→第2・第3希望の記入不要

数量限定の商品  
→第2・第3希望まで記入  
※第3希望までの抽選に  
もれた場合は、  
【ES-01】タクシー券  
とさせていただきますので  
ご了承ください

②お電話番号  
を記入

※配送時に必要ですので  
必ずご記入ください

【控え】  
①と同じ内容を記入  
※切り取り線の上部を控え  
としてご利用ください  
※商品が届くまで保管して  
ください

記載してある住所・氏名  
をご確認ください  
※商品のお届け先になります  
※記載に間違いのある場合、  
転居予定のある場合などは  
事務局にお問い合わせください

③ご本人様以外の方が  
代行記入される場合  
はご記入ください

③ 申込書を切り取り  
専用封筒に入れる

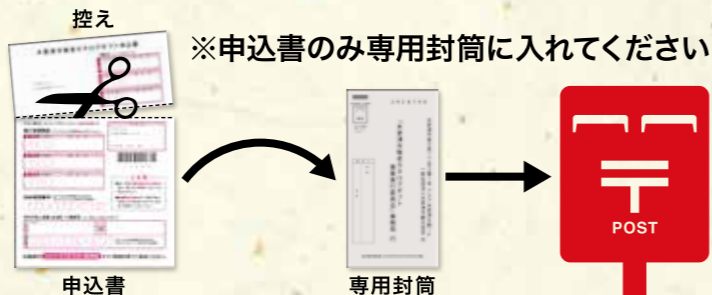

④ 専用封筒を ※切手不要  
郵便ポストに投函

2020年 応募締切  
12月31日(木) (消印有効)

商品はお申し込みから最大  
45日以内にお届けします  
※お届け日・時間の指定はできません

(一部商品除く)

※締切後の申込書は受付できませんのでご注意ください

## よくあるご質問 Q&A

### 事業・申し込みについて

Q. カタログが配られる対象者は？

A. 敬老の日(9月21日)現在、木更津市の住民基本台帳に記録され、今年度中に77歳に到達する、昭和19年4月1日生まれ以前の方が対象となります。

Q. 料金はかかりますか？

A. 費用は全額木更津市が負担します。対象者の皆様には、無料でご希望の商品1点をお届けします。

Q. 本人が申し込みできない場合は？

A. 申込書の③に代行記入者の情報をご記入の上、お申込みください。

Q. 申込書を紛失してしまった！  
再発行はできるの？

A. 申込書は原則、再発行できません。

Q. 応募期限までに申し込むのを忘れてしまった。どうなりますか？

A. 期限を過ぎた場合、応募はできません。事務局から記念品を送付させていただきます。

Q. 数量限定の商品を申し込み、抽選にもれた場合はどうなりますか？

A. 第2・第3希望までの抽選にもれた場合は、【ES-01】タクシー券を送付させていただきますので、ご了承ください。

Q. 申込み後に商品を変更・キャンセルできますか？

A. できません。お申し込み商品をお受け取りください。

お問合せ先  
木更津市敬老カタログギフト事業実行委員会  
☎050-3188-0372

### 個人情報の取り扱いについて

この事業に関する個人情報は、商品の発送業務以外には使用いたしません。お預かりした個人情報は、一定期間厳重に保管・管理し、その後、適切に廃棄し、第三者への提供や譲渡することはありません。個人情報の開示・訂正または削除等についてのお問合せは、事務局までご連絡をお願いいたします。

### 配送について

Q. アレルギーがあるのですが…

A. 7大アレルギーは商品欄に記載しています。それ以外は各事業者にお問合せください。

Q. 商品の内容を一部変更できますか？

A. できません。商品内容について個別の対応は受付けておりません。

Q. 到着時に商品が汚損・破損していた

A. 商品は未開封・未使用のままに保ち、事務局にご連絡ください。なお、配送時の汚損・破損の場合を除いて、商品の返品・交換はいたしません。

### 商品について

Q. 配送日を指定することはできますか？

A. できません。([ST-05]のみ事業者から連絡の上、配達日を調整します)

Q. 到着日を事前に教えてもらうことはできますか？

A. できません。

Q. 別住所へ配送することはできますか？

A. できません。カタログが届いたご住所に配達します。

Q. 転居先にカタログが転送されてきたので、配達先住所を変更できますか？

A. 事務局(☎050-3188-0372)にご連絡ください。

Q. 商品を直接取りに行きたい

A. できません。配送業者からお届けします。

Q. 商品を受け取ることができなかった。再配送してもらえますか？

A. 運送業者の再配送対応期間中に、必ずお受け取りください。期間を過ぎての再配送はできません。

Q. 申し込みから45日以上経ったが、まだ商品が届かない

A. 事務局(☎050-3188-0372)にご連絡ください。

## 国産黒毛和牛がたっぷり500g



内容●国産黒毛和牛ロース すき焼き用スライス 250g×2パック  
賞味期限●冷凍で30日

冷凍  
月間500件まで

申込番号 **和牛ロース すき焼き用スライス**  
**FG-01** クレアス ☎0438-42-1129

脂がしっかりと乗った和牛スライスで、これからの寒い時期にピッタリなすき焼きをご家族と一緒に楽しむのはいかがでしょうか？

## 職人が手切りした肉厚の銀鮭切り身



冷凍  
月間500件まで

内容●約100g×10切  
賞味期限●製造から冷凍で1ヶ月

申込番号 **銀鮭切り身**  
**FG-03** 木更津魚市場 ☎0438-25-3131

市場が厳選した脂乗り抜群の銀鮭です！塩分控えめで食べやすく、身がふっくらと柔らかいのが特徴。使いやすい2切入りの真空パックでお届けします。

## バラエティー豊かなお得セット



内容●焼のり香雅味紫 全型10枚、のり屋の焼きのり 3切30枚、のり屋のきざみ 10g、のり屋の佃煮 150g、ぶっかけ漁師めし 30g、塩ゴマ油味海苔ボトル 8切64枚、ふっかの味海苔ボトル 8切64枚  
小麦[えび]  
賞味期限●製造から1年(佃煮)、ほか6ヶ月

月間50件まで

申込番号 **健康海苔セット**  
**FG-05** 中川海苔店 ☎0438-37-1226

創業1957年、海苔の名産地木更津で江戸前ちば海苔を扱う海苔専門店が健康・長寿の願いを込めた詰め合わせセットです。栄養豊富な海苔を毎日の食卓にお使いください。

## 地はまぐりの濃厚な味に舌鼓



冷凍  
月間500件まで

内容●1.3kg(約10~14粒)  
賞味期限●冷凍で2ヶ月

申込番号 **千葉県産はまぐり**  
**FG-02** 厚生水産(株) ☎0438-22-2222

流通のほとんどが輸入はまぐりの中、貴重な千葉県産の地はまぐりです。焼きはまぐりはもちろん、お吸い物や酒蒸しなどにもお使いいただけます。

## 味と香りが良い千葉県産海苔



月間50件まで

内容●江戸前千葉海苔 焼のり全型30枚、オリブ海苔® 8切96枚、旬青混ぜ海苔 8切40枚、やわらか味付のり 8切40枚、韓国風味付サラダ海苔 8切40枚  
小麦  
賞味期限●製造から6ヶ月(オリブ海苔)、ほか9ヶ月

申込番号 **海苔ギフトセット**  
**FG-04** 木更津市中里漁業協同組合 ☎0438-22-2728

千葉県の海で生産された海苔をその味と香りを生かすように焼き上げた「焼のり」をはじめ、さまざまな味わいがする味付き海苔のセットをあわせてお届けします。

## 毎日の食卓やお弁当に！



月間100件まで

内容●サラダ風味 8切80枚×4本、サラダ風唐辛子 8切80枚×2本  
賞味期限●製造から3ヶ月

申込番号 **サラダ風味付のり**  
**FG-11** 金田漁業協同組合 ☎0438-41-0511

香り高く歯切れの良い千葉県産「あま海苔」を原料に、伯方の塩とゴマ油の風味を生かし、新しい製法で味付け。お茶のお供やお酒のおつまみなどにも、幅広くご利用できます。

※海苔は、エビ、カニが生息する地域で生産しています

## こだわりの銘茶と上質な海苔



内容●煎茶100g×2袋、焼きのり全型30枚  
賞味期限●発送から1年

申込番号 **煎茶&焼きのりセット**  
**FG-12** (株)ティーファームジャパン ☎0438-37-1121

厳選し仕上げた香り豊かな深蒸し茶と、日本屈指の漁場として名高い東京湾の江戸前海苔の風味豊かで歯切れの良い焼きのりをお楽しみください。

## 思わず笑みがこぼれる美味しさ



月間65件まで

内容●令和2年産 にこまる精米 10kg

申込番号 **米(にこまる)**  
**FG-14** 南総ポート(株) ☎0438-38-6800

「笑みがこぼれるほど美味しい」という名前の由来を持つ「にこまる」。水分を多く含み、粘りが強く、丸々とした粒のツヤツヤ・モチモチ感をお楽しみください。

## 採れたて野菜をご自宅へお届け



月間30件まで

内容●季節の野菜 約7~10種類  
賞味期限●お早めにお召し上がりください  
※野菜の種類数は目安です。多少の種類が増える場合もあります

申込番号 **季節の野菜詰め合わせ**  
**FG-21** 高倉農産物直売センター ☎0438-52-3388

休日には朝から他県の車が並ぶ人気の直売センター。自家栽培の他、200軒以上の地元農家から仕入れた野菜・果物を扱っています。季節ごとの採れたて野菜をお届けします。

## 千葉の新米粒すけと定番ふさおとめ



月間500件まで

内容●粒すけ、ふさおとめ各5kg

申込番号 **米(粒すけ・ふさおとめ)**  
**FG-13** 木更津市農業協同組合 ☎0438-25-8711

大粒で白く光沢に優れ、程よい粘りと弾力がありコシヒカリと同等以上の良食味の粒すけと、大粒で粘りは控えめであっさりとした食味のふさおとめの詰め合わせ。

## 安心して美味しい自慢のお米



月間50件まで

内容●コシヒカリ 精米 1kg×8袋

申込番号 **米(コシヒカリ)**  
**FG-15** じびき米店 ☎0438-53-7170

自然の湧き水を贅沢に使い、酸素を十分に含む土壌で種から育てた美味しいお米です。精米したての鮮度を保つ真空パックは長期保存にも役立ちます。

## 有機配合・農薬不使用の野菜



月間100件まで

内容●季節の旬野菜10~15品目  
賞味期限●お早めにお召し上がりください

申込番号 **特選野菜セット**  
**FG-22** 農業公園 ほんぼこ村 ☎0438-98-0115

土からこだわった有機配合・農薬不使用で年間約60種類の甘いお野菜と美味しい果物を育てています。その季節の美味しい旬野菜10~15品を詰め合わせてお届けします。

※画像はイメージです

## お家で揚げただけ! 本格アサリ串揚げ



内容●18本  
冷凍のまま油で揚げお召し上がりください。  
賞味期限●冷凍で1ヶ月、解凍後は当日

冷凍  
月間  
50  
件まで

申込番号 **アサリの串揚げ**  
FG-23 (株)たからや ☎0438-22-3765

江戸前の味を守り受け継いできた木更津の味処 宝家の名物料理「アサリの串揚げ」をご自宅でお楽しみいただけます。TVや雑誌などでも紹介される人気商品です。

## 宝箱に入った手作り佃煮



内容●あさり×2袋、あさりカレー味、ほたて、かき、ホンピノス、イチゴ各1袋

冷凍  
月間  
150  
件まで

申込番号 **佃煮6種セット**  
FG-25 木更津市場 ☎0438-25-4141

飽きのこないシンプルな味付けで仕上げた、あさり、あさりカレー、ホンピノス、ほたて、かき、イチゴ、6種の手作り佃煮です。縁起の良い宝箱は、手土産や贈り物に最適!

## ホテルの味をご家庭で



内容●ローストビーフ約300g、ローストポーク約300g各1個

冷蔵  
月間  
3000  
件まで

申込番号 **ローストビーフ&ローストポーク**  
FG-32 木更津ワシントンホテル ☎0438-42-1116

木更津ワシントンホテルのレストラン「ボンサルーテ」から、お祝いや記念日にぴったりのローストビーフとローストポークをお届け。メインディッシュにも、オードブルにも最適です!

## ご飯のお供にどうぞ



内容●あさり佃煮400g、甘口あさり佃煮400g、にしん甘露煮200g、まぐろ昆布190g、しじみ佃煮200g、珍味あさり30g、くるみ小女子145g(各1パック)

月間  
2000  
件まで

申込番号 **佃煮の玉手箱セット**  
FG-24 岩崎物産 ☎0438-22-3101

漁師の味を守り続けるお店です。たっぷり入った佃煮と惣菜は、ご飯にもお酒のお供にもぴったり。「珍味あさり」は炊き込み御飯にもおすすめです。

## 木更津唯一の養豚場で育ったブランド豚



内容●ウインナー約400g、フランクフルト8本

冷凍  
月間  
80  
件まで

申込番号 **ウインナー&フランクフルト**  
FG-31 平野養豚場 ☎0438-98-1481

愛情たっぷり育てた安全で安心な健康豚を使用し、美味しさにこだわって低添加物で作りました。生産者と消費者が繋がる食肉の世界を目指しています。

## 食べて地域貢献! 美味しいジビエ



内容●房総いのししフランク、いのししボロニアソーセージ、しかチョリソー、しかさんウインナー 計4種 合計約700g

冷凍  
月間  
80  
件まで

申込番号 **ジビエソーセージ詰め合わせ**  
FG-33 房総いのかジビエセンター ☎0438-40-4613

害獣として駆除されている動物たちを美味しいジビエとしてお届けします。栄養満点、安全でご家庭でも食べやすい加工品です。

※佃煮の原材料に使用している魚貝は、えびやかかと共生または捕食している場合があります

## 絶品中華料理を気軽にご家庭で!



内容●東洋絶品餃子(木更津産林SPF豚使用)20個540g、東洋絶品焼売(木更津産林SPF豚使用)6個210g、東洋のエビチリ360g(エビ12尾入)

冷凍  
月間  
500  
件まで

申込番号 **東洋の冷凍総菜詰合せ**  
FG-34 中国料理 東洋 ☎0438-25-3687

「中国料理東洋」の料理人が作る絶品中華を冷凍食品に! 林SPF豚を一頭買いして点心に使った「絶品シリーズ」の餃子と焼売、伝統のメニュー「エビチリ」の詰め合わせ。

## 特許技術で液体を燻製に



内容●燻製しょうゆ 100ml、燻製オリーブオイル 90g、燻マヨ 200g、お肉が美味しくなる燻製ステーキソース 100ml

月間  
700  
件まで

申込番号 **燻製調味料4本セット**  
FG-41 かずさスモーク ☎0438-71-1700

特許技術で液体を燻製した「燻製調味料」。魚介、お肉、サラダにと、好きな料理にかけてみてください。燻マヨはボイルした海老や野菜スティックのディップとしてどうぞ。

## 健康効果で大注目の落花生 豪華セット!



内容●殻付き落花生 150g×1袋、バターピーナッツ 140g×1袋、殻付き落花生 60g×2袋、ピーナッツペースト×1個

賞味期限●製造から90日

申込番号 **落花生バラエティセット**  
FG-43 山津屋 ☎0438-25-3225

煎りたて風味を楽しめる殻付き落花生や、濃厚な落花生を濃縮したような香り高いピーナッツペーストなど、千葉県産最高級品種「千葉半立」を存分に味わえるセットです!

## 専門店の本格カレーの味をご自宅で



内容●カレー4袋(辛さ十両から横綱まで6段階のうち、十両×2袋、小結×2袋)、特製玉ねぎドレッシング200ml×2本

冷蔵  
月間  
100  
件まで

申込番号 **山麓カレー&玉ねぎドレッシング**  
FG-35 山麓本店 ☎0438-22-3383

1976年創業「山麓」の人気メニュー「山麓カレー」をそのままパック。中辛の「十両」と辛さ強めの「小結」をセットにしてお届け。自家製玉ねぎドレッシング付き。

## 風味そのまま海苔がパウダーに!



内容●江戸前海苔パウダー 卓上ボトル 30g×2本、江戸前の沖縄塩 卓上ボトル 30g×1本、のりにゃん箸3本セット

賞味期限●製造から6ヶ月

申込番号 **江戸前海苔パウダーセット**  
FG-42 kiyomidai cafe ☎0438-71-2178

金田産海苔をマイクロレベルまで粉砕! 海苔の栄養分はそのまま消化・吸収されやすいパウダー状に。沖縄の塩「ぬちまーす」をブレンドしたのり塩と、持ちやすいお箸もセット!

## 後を引く美味しさ!



内容●200g×4袋

冷凍  
月間  
50  
件まで

申込番号 **千葉県産ゆでらっかせい**  
FG-44 落花生工房かずさ屋 ☎0438-22-0038

千葉県産の落花生を掘りあげ水洗いし、選別後すぐに塩茹でして冷凍保存。甘栗のように柔らかく甘い落花生に、程よい塩味が相まってやめられない美味しさです!

※画像はイメージです

## 噛むほどに滋味豊かな小麦の味わい



内容●木の実のカンパーニュ(1/2)、クルミレーズン、クルミパン、ショコラオレンジ、あんぱん、パン・ド・カンパーニュ(1/2)、パンオレ、バジルチーズ、クリームパン、ソーセージパン  
 [小麦]  
 賞味期限●お早めにお召し上がりください

冷蔵  
 月間40件まで

申込番号 **天然酵母パン10種**  
**FG-45** かしりんご ☎0438-55-4070

農家直送の国産小麦「きぬの波」を石臼挽きした全粒粉と、自家製レーズン酵母で作る手作りパン。小麦の旨みを凝縮させた生地が、ドライフルーツや木の実の味を引き立てます!

## 木更津のブルーベリーをどうぞ!



内容●ブルーベリージュース500ml、ブルーベリリキュール300ml、ブルーベリージャム140g 各1本  
 賞味期限●製造からジュース2年、リキュール2年、ジャム6ヶ月

冷蔵  
 月間50件まで

申込番号 **ブルーベリー加工品詰合せ**  
**FG-52** フルーツ街道 夢農場 ☎0438-53-8120

農薬不使用の有機肥料栽培ブルーベリーをたっぷり使用した、果汁40%使用のジュース、無添加ジャム、さっぱりとしたリキュールの3種セットです!

## 焼き菓子専門店の可愛いお菓子



内容●ゆきお君クッキー(顔)、ブルーベリーフィナンシェを含む約18品  
 [乳][卵][小麦]  
 賞味期限●到着から7日以上のもをお届けします  
 ※再配達の場合は順次ずれ込みます

冷蔵  
 月間500件まで

申込番号 **焼き菓子詰め合わせ**  
**ST-01** 高木製菓 ☎0438-97-6985

可愛いたぬきをモチーフにした「ゆきお君クッキー」や、コンテスト入賞歴もある「ブルーベリーのフィナンシェ」など、18個前後の焼き菓子が入った詰め合わせ。

## 無添加の優しいジャム



内容●150g×7個  
 賞味期限●製造から1年

申込番号 **ブルーベリージャム**  
**FG-51** のらり・くらり ☎080-8434-1212

有機肥料と竹チップで育てたブルーベリーをたっぷり使い、レモンとお砂糖だけで仕上げた無添加ジャムです!トーストやヨーグルト、アイスにピッタリ!

## 南国の風を、木更津から



内容●90g×6個  
 賞味期限●製造から6ヶ月

申込番号 **パッションフルーツジャム**  
**FG-53** 熱帯村 ☎070-2623-4536

木更津の温暖な気候を活かして育てた南国果実、パッションフルーツをジャムに。酸味とほのかな甘みで、パンはもちろん、アイスクリームやヨーグルトにもおすすめです。

## 種類豊富な詰め合わせ



内容●シェフのお任せお菓子詰め合わせ  
 [乳][卵][小麦]  
 賞味期限●製造から2週間

申込番号 **洋菓子詰合せ**  
**ST-02** エル・ブランタン ☎0438-40-5035

地元の新鮮で良質な材料を使い、伝統技法を駆使したケーキ&スイーツを提供するエル・ブランタンから、バリエーション豊かなお菓子の詰め合わせ。

## 究極のとろけ食感を堪能



内容●生クリーム、抹茶、小倉、チョコレート各2個、カスタード4個  
 [乳][卵][小麦]  
 賞味期限●製造から冷凍で90日。解凍後は2日  
 ※冷蔵庫で24時間解凍してお召し上がりください

冷蔵

申込番号 **プレミアムフロズンクリームパン12個**  
**ST-03** 八天堂さくら ☎0438-52-0810

しっとりふわふわの生地と究極のとろけ食感が大人気のフロズンクリームパンをお届けします! 風味豊かで口どけにこだわった、究極にやさしいクリームパンをお楽しみください。

## 自然の美味しさをお届け



内容●シフォンケーキ1個、ラスク2種  
 [乳][卵][小麦]  
 賞味期限●到着の翌日まで  
 ※事前に事業者からご連絡の上、到着日を調整します

冷蔵  
 月間50件まで

申込番号 **シフォンケーキ&ラスク**  
**ST-05** KURKKU FIELDS ☎0438-97-7401

2019年に矢那でオープンした新名所「クルックフィールズ」から、園内で育てた鶏の卵と牛のミルクで作ったふわふわ食感のシフォンケーキとラスクをお届けします。

## 人気ジェラートをおうちで楽しむ



内容●ミルク、ブルーベリー、チョコ、ピスタチオ各3個 計12個  
 [乳][卵][落花生]  
 賞味期限●製造から3ヶ月

冷蔵

申込番号 **イタリアンジェラート**  
**ST-12** ペルゴラート ☎0438-55-4186

木更津で長年続く「東屋菓子舗」の店主が新しく開店させたイタリアンジェラート&タルトの店「ペルゴラート」から人気のジェラート4種類をお届け。

## こだわりの絶品バウムとピーナッツバター



内容●バウムクーヘン Sサイズ(直径約8cm×高さ3.5cm)×7個、バウムクーヘンラスク 70g×1袋、ピーナッツバター 120g×1個  
 [乳][卵][小麦][落花生]  
 賞味期限●出荷日より常温14日

冷蔵  
 月間200件まで

申込番号 **バウムクーヘン、ピーナッツバター、ラスク**  
**ST-04** バウムクーヘン806 ☎0438-38-3466

生クリームと発酵バターを使い「一本手焼き」にこだわったバウムクーヘンと、落花生の最高品種「千葉半立」&北海道産てんさい糖のみで仕上げたピーナッツバターが一箱に!

## 全国的な人気を誇るスイーツ



内容●チョコ味、抹茶味 各1個  
 [乳][卵][小麦]  
 賞味期限●発送から冷凍で10日、解凍後は当日

冷蔵  
 月間300件まで

申込番号 **とろなまバウムセット**  
**ST-11** せんねんの木 ☎0439-29-7800

大人気「とろなまバウム」は、上層はとろとろムース、下層はふわふわバウムの一度で二度美味しい絶品スイーツ。人気のチョコと抹茶をお届けします。

## 無農薬・完熟ブルーベリーたっぷり!



内容●85g×18個  
 賞味期限●製造から7ヶ月

冷蔵  
 月間250件まで

申込番号 **ブルーベリーの森ゼリー**  
**ST-13** エザワフルーツランド ☎0438-53-5160

自慢の無農薬・完熟ブルーベリーのピューレを贅沢に使い、濃厚なゼリーに仕上げました。冷やして食べると絶品! シャーベットにして食べるのもおすすめです。

### 木更津産無農薬ブルーベリー使用!



内容●22g×120個  
賞味期限●製造から6ヶ月

申込番号 **きさポン・ブルーベリーゼリー**  
**ST-14** エンゼル薬局 ☎0438-40-1933

目に良いとされるアントシアニンをはじめ、鉄分・カルシウム・食物繊維・葉酸・ビタミン類などを含んだ、学校給食にも採用されている薬剤師監修のマルチビタミンゼリー。

### 自慢の品々を詰め合わせました



内容●無花果羊羹1本、本煉羊羹1本、一つ栗4個、麦こがし4個、きみさらず3個、らっかせい日和3個 計16点  
賞味期限●製造から14日

申込番号 **和菓子詰め合わせ**  
**ST-15** 梅月庭 ☎0438-98-7447

ラム酒漬けのドライ無花果を贅沢に使用した「無花果羊羹」、落花生甘納豆をこし餡に混ぜた「麦こがし」など、さまざまな味がお楽しみいただけます。

### 香り高くすっきりと辛口大吟醸



内容●720ml×1本  
精米歩合40%、日本酒度+5、酸度1.2、アルコール度数15度以上16度未満

申込番号 **吉寿・月華アンティック大吟醸**  
**DK-05** (株)平井酒店 ☎0438-22-2848

仕込み水は平成の名水百選に選定された「久留里の水」。兵庫県産酒造好適米「山田錦」を原料米に、君津市の吉崎酒造が丹精こめて仕込んだ大吟醸酒です。

### 砂糖不使用の木更津クラフトリキュール



内容●720ml  
アルコール度数13度

申込番号 **プレミアム梅酒**  
**DK-11** (有)ヘアーズ ☎0438-23-7776

2019年全国梅酒品評会銀賞! お米だけの甘さのライスリカー+梅だけを使用したすっぱい梅酒です。そのままロックはもちろん、冬場はお湯で割ってホットドリンクとして楽しめます。

### カップとお湯があればOK!



内容●40袋  
賞味期限●製造から1年

申込番号 **ドリップバッグコーヒー**  
**DK-01** ブラジル屋 ☎0438-22-5433

マイルド・テイストに、コクと苦味を加えたブレンドを一杯分ずつフレッシュパック。開店当時より変わらない味と香りを、ご自宅でお楽しみください。

### 焙煎したての極上オーガニック豆



内容●コーヒー豆(挽き)250g×2袋、ドリッパー1個、ペーパーフィルター102無漂白100枚  
賞味期限●製造から1年  
※開封後はお早めにお召上がりください。冷凍保存を推奨

申込番号 **オーガニックコーヒー&ドリッパーセット**  
**DK-02** 自家焙煎君不去珈琲 ☎080-3246-4106

オーナーおすすめの極上オーガニックシングルコーヒー2種類などをお届け。独自の焙煎方法で、開封したての新鮮な豆と、数日置いた熟成した豆と2段階で美味しさを楽しめます。

### 血圧を毎日測って健康生活



内容●タニタ手首式血圧計×1個 サイズ6.4×8.7×3.3cm・重量122g(乾電池含まず)・ABS樹脂、PC、ポリエステル・お試し用単4形アルカリ乾電池2本、収納ケース付

申込番号 **タニタ 手首式血圧計**  
**GD-01** すず陶 ☎0438-25-2391

手軽に血圧測定が出来る手首式の血圧計です。装着したらボタンを押すだけのワンタッチ操作。皆様が健康な毎日を送るためにご利用ください。

### 木更津発の新技术布製マスク



内容●布製マスク白2枚、珪藻土マスクケース1個  
※珪藻土マスクケースの色はご指定できません  
※発送は1月からとなります

申込番号 **布製マスク&珪藻土マスクケース**  
**GD-02** テクノゲートウェイ(株) ☎050-3390-8166

メガネが曇りにくい・ひもの長さを簡単調整・呼吸がしやすく蒸れない特殊生地採用の布製マスクと特許技術使用の珪藻土マスクケースで毎日のマスク使用が快適に!

### “飲む点滴”として知られる こだわりの甘酒



内容●900ml×3本  
賞味期限●製造から常温で180日  
※開封後は要冷蔵

申込番号 **北の甘酒「スマリ」**  
**DK-03** 十全社(The北海道ファーム) ☎0120-954-967

北海道の減農薬、減化学肥料の特別栽培米を使用。無添加・無加糖・ノンアルコールなので妊娠中の方やお子様も安心! 「スマリ」(アイヌ語でキタキツネ)のパッケージも◎

### 地元のお酒で乾杯!



内容●大吟醸しぼりたて:720ml  
アルコール度数14.5度、かずさ八蔵 ぼんぼこ雫子純米吟醸酒:720ml  
アルコール度数15.5度

申込番号 **峯の精 大吟醸・ぼんぼこ2本セット**  
**DK-04** すず商 ☎090-8508-0293

大吟醸しぼりたて:フルーティな香り、まるやかな口あたりのほんのり淡く濁ったお酒です。かずさ八蔵ぼんぼこ雫子:すっきりとした味わい、しまりのある後口の辛口純米吟醸酒です。

※20歳未満の飲酒は、法律で禁止されています

### オシャレで、ちょうどいいサイズ!



内容●ミニバスタオル 40×100cm(グレーまたは白)、フェイスタオル 33×100cm(ダークグレー)、ハンカチ2枚 28×28cm(朱色・水色)  
※色は選べません

申込番号 **今治タオルセット**  
**GD-03** あんとわーぶ ☎0438-22-2273

水分をたっぷり吸収し、ミニバスタオルなのに全身をしっかり拭くことができます。「うすい、かるい、やわらかい」MOKUフェイスタオルとハンカチとのセットです。

### お家で北斎に想いを馳せよう



内容●バスタオル 72×143cm、フェイスタオル 34×80cm、手ぬぐい 32×89cm、エコバッグ 39×32×10.5cm

申込番号 **北斎タオルセット**  
**GD-04** (有)あさひや ☎0438-22-2930

北斎の代表作「神奈川沖浪裏」は現在の木更津金田からの情景と言われています。北斎を身近に感じながら使っていただきたい、贅沢北斎タオルセットです。

※画像はイメージです 11

### 漁網で作ったボディウォッシュタオル



内容●特撰あわせ御身あらい2個(黄×オレンジ&水色×青)、あみたわし1個  
月間100件まで

申込番号 **GD-05** **特撰あわせ御身あらいセット**  
小川漁網商店 ☎0438-22-4341

漁網で作られたボディタオル「御身あらい」。2枚合わせの「特撰あわせ御身あらい」は、ダブルの網の効果で極上の洗い心地です。食器洗い用の「あみたわし」も付けてお届け!!

### 水にこだわったスキンケア化粧品



内容●アクアレビュー(脂性肌用)、アクアラロイヤル(乾燥肌用)各80ml、ギブアンドギブヴィナス(普通肌・混合肌用)80g、洗顔石鹸プレミアムセヒあ18g×1個  
※お肌に合わないときは使用を中止してください  
※ポーチは変更の場合あり  
特典ポーチ付き  
300件まで

申込番号 **GD-12** **マッサージ&美容液 トライアルセット**  
山忠 Give&Give ☎0438-37-6111

オリジナル精製水をベースにした、毛穴マッサージ洗顔・化粧水・保湿美容液・保湿乳液と、1本4役のオールインワン美容液! 保湿力抜群の無添加石鹸と、特典ポーチ付き!

### すっきり収納出来る鍋セット



内容●鍋14cm(約1ℓ)、鍋16cm(約1.6ℓ)、鍋18cm(約2ℓ)、兼用蓋、着脱ハンドル各1個  
日本製  
製品安全協会SG基準合格品  
※IH調理器、ガスコンロ兼用  
着脱式! 重なる!  
月間1000件まで

申込番号 **GD-14** **着脱式ハンドル鍋3点セット**  
アミコム ☎0438-40-5512

この原理を応用した着脱式の取っ手で使いやすいお鍋のセットです。重ねてすっきり収納ができます。安心安全の日本製です。

### お肌にも環境にも優しい洗剤



内容●850g×12本  
月間100件まで

申込番号 **GD-11** **液体洗たく洗剤**  
ユニバーサル・デタージェント(株) ☎0438-97-5653

植物性洗浄成分のみを使用した優しい洗剤です。除菌成分配合で、室内干しにも安心です。ほのかな香りなので、お好みの柔軟剤の香りが引き立ちます。

### 新米を土鍋ご飯でいただく贅沢



内容●菊花(琉璃釉)2合炊き: 径19.8cm×高さ14.5cm、容量1100ml  
※直火炊飯専用  
JBKファーム木更津産コシヒカリ:3kg  
月間200件まで

申込番号 **GD-13** **炊飯土鍋&新米セット**  
(株)石田陶器 ☎0438-37-3693

有名な萬古焼の二枚蓋式ご飯鍋で、炊き立ての木更津産コシヒカリの新米をお召し上がりいただけるセット。ふっくら、かまど炊きのような味をご堪能ください。

### 災害時に必要なのは、トイレだ。



内容●紙製便器1個、アルミポンチョ1枚、ポケットティッシュ2個、非常用簡易トイレ5個  
月間100件まで

申込番号 **GD-15** **防災グッズ(簡易トイレ)**  
ケービーエス商事 ☎0438-22-7313

組立式の紙製簡易トイレセットです。災害時、水道が使用出来ない中でもトイレは必要です。救援物資が来るまでの間、耐えられるように備えておきましょう。

### 石けんだからずっと咲き続けます



内容●縦:約25cm、横:約23cm、奥行き:約10cm  
※お花の色はお任せください  
月間500件まで

申込番号 **GD-21** **石けんのアレンジフラワー**  
(有)ハマダヤ食器 ファンシーチコ ☎0438-23-2326

お祝いにぴったりな、お店で一つ一つ丁寧に制作・アレンジしている、石けんでできた豪華なお花のアレンジメントです。造花なので、枯れることなく長くお部屋に飾れます。

### 伝統技術を継承した職人技



内容●房州うちわ 縦415mm×横290mm 1枚  
※絵柄は選べません  
月間30件まで

申込番号 **GD-23** **房州うちわ**  
木更津竹工房 竹星 ☎090-4073-8532

房州うちわの職人に弟子入りし、歴史ある技術を継承した竹職人「石山好美」が1本ずつ丹精込めて作り上げる房州うちわです。

### シニア起業した現役看護師のアイデア商品



内容●ヒエヒエポケット(脇下冷却ベルト)大人用2個  
月間30件まで

申込番号 **GD-25** **脇下冷却ベルト**  
不二小業工房 ☎0438-36-8091

現役看護師で女性発明家の岩城夫佐子氏が、75歳でシニア創業し制作した「ヒエヒエポケット」。体に負担をかけず冷却剤が密着し、脇の下や首もとを冷やします。

### 火を使わないお部屋のフレグランス



内容●ラタンブーケ 265mm×83mm×50mm  
セット内容●ガラス製花瓶、籐、木、紙、フレグランスリフィル75ml、アンミングプラス 125mm×25mm×25mm 内容量15ml  
※火気厳禁  
月間200件まで

申込番号 **GD-22** **特選お香セット**  
(有)仏壇の松本 ☎0483-23-2676

ラタン(籐)が香りのエッセンスを吸い上げ、お部屋いっぱいにお香りを広がります。洗練されたホワイトティリーの香り。眠りと目覚めに心地よいスプレータイプのフレグランスとのセットです。

### 対象年齢108歳までの脳トレゲーム



内容●テーブルゲーム「ラッシュアワー」1個  
月間100件まで

申込番号 **GD-24** **ラッシュアワー**  
ゆかいなさかな ☎0438-97-2354

大混雑の駐車場から赤いマイカーを脱出させるには、他の車をどう移動して整理する? 世界的人気の思考型パズルゲーム。「ビギナー」から「エキスパート」までの40問!

### 栄養素が50種類以上!



内容●キラリス ユーグレナ パラミロン(30日分) 賞味期限●発送から1年

申込番号 **GD-31** **キラリス ユーグレナ パラミロン**  
古川薬局 ☎0438-22-2575

ユーグレナとは動物と植物両方の性質を持った健康補助食品! 1日1回3カプセルであなたの健康を強力サポート! 毎日を豊かにします!

### 「切られ与三郎」を人形劇で



内容●DVD2枚  
全90分(前・後編  
各45分)

申込番号 **GD-32** 与三郎恋物語 2枚組DVD  
スタジオリアル ☎0438-23-0066

木更津ゆかりの「切られ与三郎」やお富さんなどが登場する歌舞伎「与話情浮名横櫛(よはなさけうきなよこぐし)」の原作を忠実に人形劇化した映画DVDです。

### お家でフラを踊ってみませんか?



内容●DVD(約  
20分)、CD、歌詞  
テキスト 各1枚

申込番号 **GD-33** 狸ばやしハワイアンフラ DVD&CD  
あーねらふらすたじお ☎090-3092-8441

木更津の有名な童謡「証城寺の狸ばやし」にあわせて踊ったフラのDVDとCDセットです。ハワイのハンドモーションステップで、楽しく体を動かし健康に過ごしましょう。

### 帰宅後の満足度抜群のヘアカット



内容●ヘアカット  
(シャンプー&ブロー込み)、眉カットサービス  
※そのほかのメニューをご希望の方は、ご予約時にご相談ください  
※新型コロナウイルス感染予防のため、検温を実施しています。発熱時には来店をご遠慮ください

申込番号 **ES-11** 美容院ヴィヴァーチェ ヘアカット  
(有)ビューティーサロンかんだ ☎0438-22-6654

創業52年、全日本美容講師会最高師範 神田範子本人によるヘアカット。再来店されたお客様より「帰宅後、自分で手入れがしやすかった」と多くの声をいただいております。

### HAPPYな瞬間をカタチに



内容●写真撮影、キャビネサイズ額付き(127×178mm)  
※出張撮影可  
※ご予約時に来店・訪問のいずれかと、撮影人数をお伝えください  
※そのほかご要望のある場合はご予約時にご相談ください

申込番号 **ES-12** 写真館の記念写真  
モトヨシフォトスタジオ ☎0438-22-2416

大切な人と一緒に記念写真を撮りましょう! 家族の絆が深まり、楽しい思い出にもなります。かけがえのない1枚になるよう、シャッターに想いを込めて撮影いたします。

### 市内3社のタクシーで使える利用券



内容●タクシー券500円×6枚  
計3000円分

申込番号 **ES-01** タクシー券  
※ご利用になりたいタクシー会社にお問合せください

市内のタクシー会社3社共通で利用出来る利用券です。500円券を6枚つづりでお届けいたします。お財布に入るサイズで、普段の外出やお買い物、ちょっとした観光にも使い易い!

#### 〈ご利用方法〉

タクシーをご利用の際、会計時にタクシー券を切り離し運転手にお渡しください。

※タクシー券は一度に何枚でも使用できます。

※超過分の料金は、各タクシー会社の支払い方法に沿ってお支払い下さい。

※タクシー券の払い戻し・現金化・つり銭のお返しはできません。

※タクシー券の再発行はできません。盗難、紛失または滅失などに関しては一切その責任を負いません。

※有効期限経過後の未使用タクシー券は無効となりますので、有効期限内にご利用下さい。

#### 〈お問合せ先〉

木更津合同タクシー配車センター  
☎0120-510-244

京成タクシーかずさ配車センター  
☎0120-36-2211

木更津タクシー配車センター  
☎0120-913-239

〈タクシー券の有効期限〉 2021年3月31日まで

### 市内600店舗以上で使える「アクアコイン」



申込番号 **ES-02** アクアコイン 3,000Coin  
君津信用組合 地域通貨課 ☎0438-20-1122

アクアコインとは、君津信用組合、木更津市、木更津商工会議所が連携して、2018年10月からスタートした電子地域通貨です。市内のボランティア活動や各種セミナーに参加すると貰える「らぶポイント」など、コミュニティの活性化にも活用されています。あなたもキャッシュレス決済デビューしてみませんか?

#### 〈ご利用方法〉

ステップ1  
左記のQRコードからアプリをダウンロード!

ステップ2  
チャージ  
プリペイドカードの裏面に記載されたQRコードをアプリで読み込み、チャージコードを入力すれば完了!

ステップ3  
決済する  
①アプリを立ち上げ「支払う」をタップ。  
②お店のQRコードを読み込んだら支払う金額を入力。  
③店員さんに画面を確認してもらえば完了!



### お店の味を家族と一緒にご自宅で



内容●中華オードブル(4~6人分)  
【卵】【小麦】【落花生】  
【えび】【かに】  
※予約多数の場合、希望日に配達できない場合あり  
※予約時に配達時間を午前か午後でお伝えください。詳細な時間指定は一切お受けできません  
※再配達はいかなる理由でもお受けできません

申込番号 **ES-15** 中華オードブルお届け  
中華食堂 金龍 ☎0438-22-2413

ご高齢でも食べやすい、柔らかいものを中心に盛り合わせた手作り中華オードブルです。エビチリや唐揚げなど人気の料理が12品入ります。

### 申込番号 ES-11 ~ ES-15 の〈ご利用方法〉

ステップ1  
お申し込み  
最大で45日以内に利用証をお届けします。

ステップ2  
ご予約  
各事業者に必ずお電話で「敬老カタログギフト利用」とお伝えの上、ご予約ください。

ステップ3  
利用する  
ご予約日に各事業者に利用証をお渡しいただき、ご利用ください。

〈利用証の有効期限〉 2021年3月31日まで



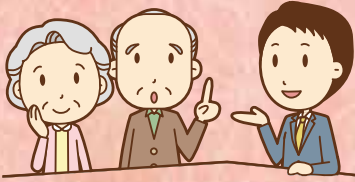

木更津市では各種福祉サービスをご用意しています。  
詳細については、お気軽にお問い合わせください。

### ひとり暮らし高齢者等 緊急通報装置貸与事業

急病などの緊急事態に対する日常生活上の不安を解消するため、緊急通報装置を貸与します。

緊急ボタンを押すと、市が委託している事業所に通報され、警備員が駆け付けます。必要に応じて親族等の協力者に連絡を行ったり、救急車の手配をします。

### 高齢者見守りキーホルダー事業

緊急連絡先等を登録された方に、識別番号を記載したキーホルダーを交付します。キーホルダーを身につけて外出していただくことで、緊急事態の際に速やかな支援につながります。

### 高齢者配食サービス

栄養面に配慮された食事を週2回以内配達し、あわせて安否確認を行います。1食当たり350円の自己負担があります。



### 高齢者紙おむつ 給付事業

介護の認定をお持ちで、在宅でねたきり、または認知症により常時失禁している方に紙おむつを給付します。

テープ・パンツ・フラット・尿とりパッドの中から1種類を選択。給付枚数は月30枚。ただし、尿とりパッドは月90枚。原則3ヶ月に1度配達。

### はり・きゅう・マッサージ 施術費助成事業

市にあらかじめ登録された施術所ではり・きゅう・マッサージを受けたとき、利用券により費用の一部を助成します。

- 助成額 ●  
500円/枚
- 利用券の支給枚数 ●  
最大12枚（支給枚数は申請月によって変わります）

### 高齢者日常生活用具 給付貸与事業

ひとり暮らしの高齢者等の方に対し、日常生活用具を給付、または貸与することで、日常生活の便宜を図ります。

- 給付 ●  
電磁調理器、火災警報器、自動消火器
- 貸与 ●  
老人用電話（加入電話）  
※各種用具によって要件があります。

### 地域包括支援センター

地域包括支援センターでは、介護、福祉、医療に関することなど、高齢者やご家族の方からの相談に応じ、支援します。

お困りの方は、担当地域の地域包括支援センターへお気軽にご相談ください。相談は無料です。また、プライバシーは厳守します。

木更津  
地区

木更津市中部地域包括支援センター

☎0438-97-7818 中央1-5-18（旧保健相談センター）

岩根・金田  
地区

木更津市西部地域包括支援センター

☎0438-22-3422 長須賀1305-2（グリーンパレス内）

波岡・鎌足  
地区

木更津市南部地域包括支援センター

☎0438-37-4811 大久保761-2（波岡の家内）

中郷・清川  
地区

木更津市北部地域包括支援センター

☎0438-97-2561 井尻951（中郷記念館内）

富来田  
地区

木更津市富来田地域包括支援センター

☎0438-53-8031 真里谷883-1（馬來田の太陽内）